



Vraagprijs:
€ 315.000 K.K.

Schepenstraat 2

BAEXEM

+31475202005
info@reuversmakelaardij.nl
reuversmakelaardij.nl



Reuvers
MAKELAARDIJ

Kenmerken

Overdracht

Vraagprijs	€ 315.000,- k.k.
Aanvaarding	In overleg

Bouw

Type object	Woonhuis, eengezinswoning, twee onder een kap woning
Soort bouw	Bestaande bouw
Bouwperiode	1975
Dakbedekking	Dakpannen
Type dak	Zadeldak
Keurmerken	Energie prestatie advies
Isolatievormen	Dakisolatie Muurisolatie

Oppervlaktes en inhoud

Perceeloppervlakte	426 m ²
Gebruiksoppervlakte wonen	103 m ²
Inhoud	375 m ³
Oppervlakte overige inpandige ruimten	46 m ²
Oppervlakte externe bergruimte	5,5 m ²

Indeling

Aantal bouwlagen	3
Aantal kamers	4 (waarvan 3 slaapkamers)
Aantal badkamers	1

Energieverbruik

Energielabel	B
--------------	---

CV ketel

CV ketel	Nefit HR
Warmtebron	Gas
Bouwjaar	2014
Combiketel	Ja
Eigendom	Eigendom

Kenmerken

Uitrusting

Aantal parkeerplaatsen	2
Aantal overdekte parkeerplaatsen	1
Warm water	CV-ketel
Verwarmingssysteem	Airconditioning Centrale verwarming
Parkeergelegenheid	Inpandige garage
Heeft airco	Ja
Glasvezelaansluiting aanwezig	Ja
Heeft een garage	Ja
Heeft rolluiken	Ja
Heeft zonwering	Ja
Heeft ventilatie	Ja

Kadastrale gegevens

Eigendom	Eigen grond
----------	-------------

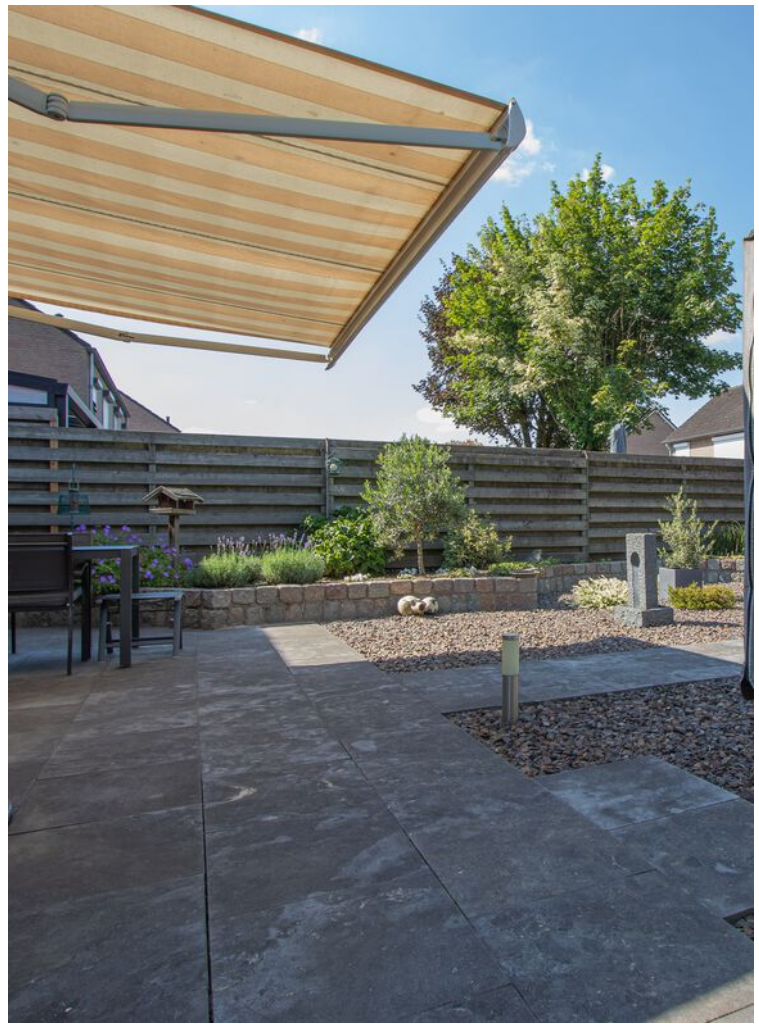

Kenmerken

Woonoppervlakte

103m²

Perceeloppervlakte

426m²

Inhoud

375m³

Energie label

B



Omschrijving

Goed onderhouden tweekapper met uitgebouwde garage en aparte fietsenberging op ruim perceel van ca. 426m² op rustige woonlocatie nabij de gezellige dorpskern van Baexem. Bij uitstek de ideale starters-/ en of gezinswoning. Nieuwsgierig? Lees dan gauw verder.

Direct bij binnenkomst in de hal ademt deze woning sfeer en zie je dat de huidige bewoners hier de afgelopen 49 jaar de woning keurig hebben onderhouden. Het modern zwevend toilet met fonteintje en de meterkast is in 2023 vervangen. Vanuit de hal is de gezellig L-vormige eet-/ woonkamer te bereiken afgewerkt met geschilderde schoonmetselwerk en spuitwerkwanden en hoogwaardige laminaatvloer met V-groef en airco installatie (2023). Door de grote raampartijen heerlijk licht en middels tuindeur toegang tot de achtertuin. De gesloten keuken in hoekstelling is in lichte kleurstelling en voorziet in o.a. Bosch combi oven (2023), inductie kookplaat, afzuigkap en koelkast.

Vanuit de keuken is de praktische bijkeuken met grote voorraadkast bereikbaar alsook de inpandige (uitgebouwde) garage met sectionaal poort.

Middels vaste trap is de afgesloten overloop bereikbaar met verzorgde badkamer en een drietal mooie slaapkamers. De badkamer is geheel betegeld en voorzien van douchecabine, 2e toilet, vaste wastafel, mechanische afzuiging en kast. De slaapkamers zijn afgewerkt met laminaatvloeren en lichte spuitwerk wanden en houten schroten plafond. Riante bergzolder met mogelijkheid om vaste trap te plaatsen om extra (slaap)kamer te realiseren, thans in gebruik als bergzolder. Hier bevindt zich tevens de cv-opstelling.

Qua verduurzaming hebben de huidige bewoners de muren en het dak na laten isoleren, Nefit HR cv-installatie (2014) geplaatst, zijn er hardhouten kozijnen met isolerende beglazing geplaatst, rolluiken en in 2023 nog 10x 395 Wp zonnepanelen



Indeling en bijzonderheden

(eigendom), waardoor aantrekkelijke stookkosten.

Om het plaatje compleet te maken is er een onderhoudsvriendelijke aangelegde voor-/ en achtertuin met eigen achterom en zonnenscherm, borders met diverse aanplant en een oprit voor tenminste twee personenauto's.

Enthousiast na het zien van onze fotoreportage? Wacht niet langer en plan je bezichtiging in met onze enthousiaste makelaar die je laat zien hoe jouw nieuwe (t)huis eruit kan zien!

INDELING

Begane grond:

Entree/hal – toilet met fonteintje – meterkast (2023) - garderobe – eet-/woonkamer – study – gesloten keuken – aanbouw bijkeuken met voorraadmast – inpandige uitgebouwde garage met sectionaalpoort en aparte fietsenberging (ca. 5,5m²).

Eerste verdieping:

Overloop met tussenportaal(deur) - drie slaapkamers en de keurige badkamer (2004).

Tweede verdieping:

Vlizotrap naar ruime bergzolder met cv-opstelling.

Tuin:

Verzorgd bovenal onderhoudsvriendelijk aangelegde voor-/ en achtertuin – rechterzijde oprit voor tenminste 2 personenauto's – eigen achterom – zonnenscherm – borders met diverse aanplant en meerdere terrassen.

Bijzonderheden:

- Definitief energielabel B, geldig tot 05-10-2030 en registratienummer 613426320;
- Woning rondom voorzien van hardhouten kozijnen met isolerend glas en grotendeels v.v. rolluiken;
- 10x zonnepanelen à 395 Wp en betreft eigendom van 2023;
- Dak-/ en muren zijn later na geïsoleerd, waarbij de vloer nog geïsoleerd zou kunnen worden;
- Een instapklare (starters-/gezins)woning waar je zonder al te grote investeringen zo in kunt trekken;
- Boeiboorden zijn afgewerkt met Trespa;
- Alle maten en plattegronden zijn indicatief waaraan verder geen rechten ontleend kunnen worden;
- Ter bescherming van de belangen van zowel koper als verkoper, wordt uitdrukkelijk gesteld dat een koopovereenkomst met betrekking tot deze onroerende zaak eerst dan tot stand komt nadat koper en verkoper de koopovereenkomst hebben getekend ("schriftelijkheidsvereiste");
- De termijn die wordt opgenomen voor eventuele (overeengekomen) ontbindende voorwaarden (financiering) is in de regel 6 weken na het sluiten van mondelinge overeenkomst;
- De waarborgsom/bankgarantie is 10% van de koopsom. De koper dient deze 2 weken ná het vervallen van de ontbindende voorwaarden bij de desbetreffende notaris te deponeren;
- Koper is te allen tijde gerechtigd voor eigen rekening een bouwkundige keuring te (laten) verrichten dan wel andere adviseurs te raadplegen teneinde een goed inzicht te verkrijgen over de staat van onderhoud.







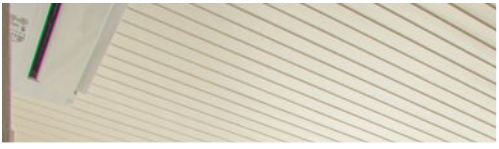

















Energie label woning

Schepenstraat 2
6095AP Baexem

BAG-ID: 1640010000003421

Veel besparingsmogelijkheden

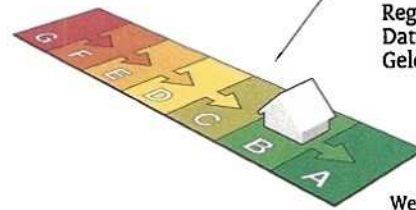

Energie label B

Registratienummer 613426320
Datum van registratie 05-10-2020
Geldig tot 05-10-2030

Weinig besparingsmogelijkheden

Overzicht woningkenmerken

1. Woningtype	Twee onder een kap
Bouwperiode	1975 t/m 1982
Woonoppervlakte	121 t/m 140 m ²
2. Glas woonruimte(s)	Dubbel glas
Glas slaapruiimte(s)	Dubbel glas
3. Gevelisolatie	Gevel extra geïsoleerd
4. Dakisolatie	Dak extra geïsoleerd
5. Vloerisolatie	Vloer niet extra geïsoleerd
6. Verwarming	Individuele CV-ketel, geïnstalleerd in of na 1998
7. Aparte warmtapwatervoorziening	Geen apart toestel
8. Zonne-energie	Geen zonnepanelen en geen zonneboiler
9. Ventilatie	Geen mechanische afzuiging



U besparen op uw energierekening? Overweeg dan de volgende mogelijke maatregelen:

(Extra) isolatie van uw begane grondvloer

Een zonneboiler voor het verwarmen van uw tapwater

Zonnepanelen voor het opwekken van elektriciteit

HR++ glas in de woonruimte(s)

HR++ glas in de slaapruiimte(s)

Als de besparingsmogelijkheden HR107-ketel, HR107-combiketel en/of warmtepomp tegelijk op uw energielabel verschijnen, dan is slechts één van deze maatregelen zinvol om uit te voeren. U kunt hieruit dus een keuze maken.

Goedgekeurd door:

Naam Dennis Wesseling
Examnummer 1754
KvK nummer 63082012

Afgegeven conform de regeling energieprestatie gebouwen, welke onderdeel is van de Europese richtlijn EPBD.

Dit energielabel is afgegeven door Rijksdienst voor Ondernemend Nederland.

Dit energielabel kunt u altijd verifiëren op www.energielabelvoorwoningen.nl of www.energielabel.nl/woningen/zoek-je-energielabel/.

Disclaimer

Dit energielabel bevat maatregelen om de energieprestatie van uw woning te verbeteren. De maatregelen die op dit energielabel genoemd worden zijn maatregelen die op dit moment kosteneffectief zijn of dit naar verwachting binnen de geldigheidsduur van het energielabel worden, gebaseerd op een gemiddeld energiegebruik van de woning.

Als uw gebruik afwijkt van het gemiddeld gebruik kunnen de terugverdientijden zoals vermeld op dit energielabel afwijken.

Plattegrond

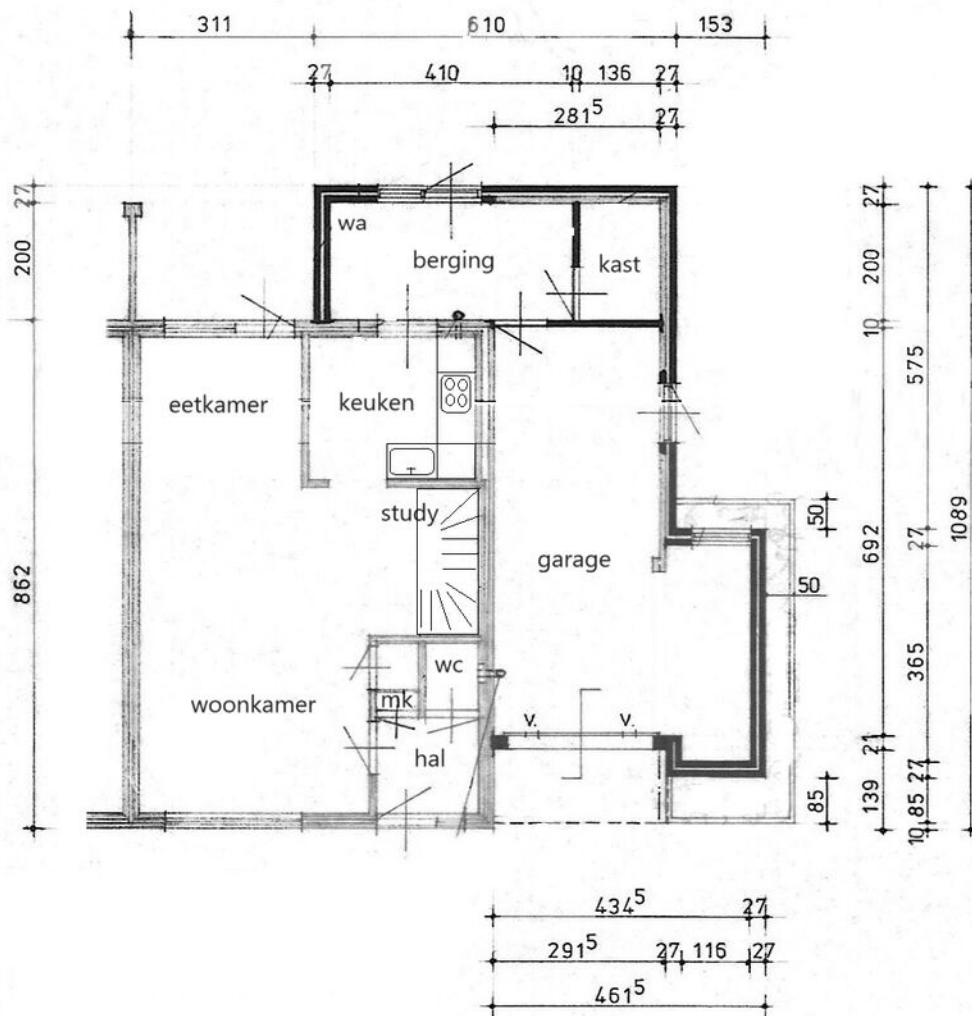

Begane grond

Alle plattegronden dienen ter illustratie waaraan geen rechten ontleend kunnen worden.

Plattegrond

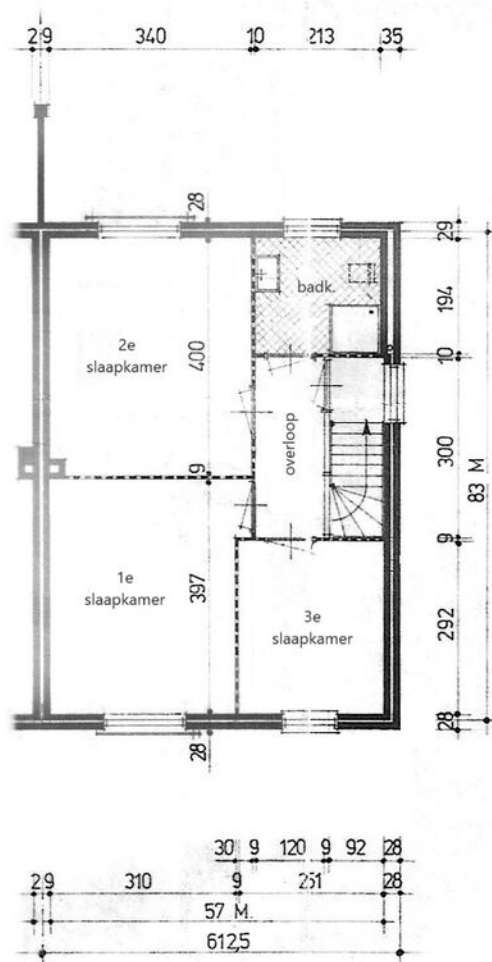

Eerste verdieping

Alle plattegronden dienen ter illustratie waaraan geen rechten ontleend kunnen worden.

**LIJST VAN ZAKEN BEHORENDE BIJ:
OPDRACHT TOT DIENSTVERLENING BIJ VERKOOP / KOOPOVEREENKOMST**

betreffende het perceel: SEHG PENSTR. 2 - Baexen.

Voor de onderstaande zaken -ongeacht of deze roerend dan wel onroerend zijn- geldt dat ze soms wel en soms niet in de woning achterblijven. Wilt u aangeven wat in uw situatie het geval is?

ZAKEN	blijft achter	gaat mee	kan worden/ is overgenomen	n.v.t.
- tuinaanleg/(sier-) bestrating/ beplanting/ erfafscheiding	<input checked="" type="checkbox"/>	<input type="checkbox"/>	<input type="checkbox"/>	<input type="checkbox"/>
- buitenverlichting	<input checked="" type="checkbox"/>	<input type="checkbox"/>	<input type="checkbox"/>	<input type="checkbox"/>
- tuinhuisje / buitenberging	<input checked="" type="checkbox"/>	<input type="checkbox"/>	<input type="checkbox"/>	<input checked="" type="checkbox"/>
- broeikas	<input type="checkbox"/>	<input type="checkbox"/>	<input type="checkbox"/>	<input checked="" type="checkbox"/>
- vlaggenmast	<input type="checkbox"/>	<input type="checkbox"/>	<input type="checkbox"/>	<input checked="" type="checkbox"/>
- voet droogmolen	<input checked="" type="checkbox"/>	<input type="checkbox"/>	<input type="checkbox"/>	<input checked="" type="checkbox"/>
- antenne	<input type="checkbox"/>	<input type="checkbox"/>	<input type="checkbox"/>	<input checked="" type="checkbox"/>
- brievenbus	<input checked="" type="checkbox"/>	<input type="checkbox"/>	<input type="checkbox"/>	<input type="checkbox"/>
- (voor deur)bel	<input checked="" type="checkbox"/>	<input type="checkbox"/>	<input type="checkbox"/>	<input type="checkbox"/>
- veiligheidssloten	<input checked="" type="checkbox"/>	<input type="checkbox"/>	<input type="checkbox"/>	<input checked="" type="checkbox"/>
- alarminstallatie	<input checked="" type="checkbox"/>	<input type="checkbox"/>	<input type="checkbox"/>	<input checked="" type="checkbox"/>
- rolluiken/ zonwering buiten	<input checked="" type="checkbox"/>	<input type="checkbox"/>	<input type="checkbox"/>	<input type="checkbox"/>
- zonwering binnen (zolder)	<input checked="" type="checkbox"/>	<input type="checkbox"/>	<input type="checkbox"/>	<input type="checkbox"/>
- gordijnrails	<input checked="" type="checkbox"/>	<input type="checkbox"/>	<input type="checkbox"/>	<input type="checkbox"/>
- gordijnen	<input checked="" type="checkbox"/>	<input type="checkbox"/>	<input type="checkbox"/>	<input type="checkbox"/>
- vitrages	<input checked="" type="checkbox"/>	<input type="checkbox"/>	<input type="checkbox"/>	<input type="checkbox"/>
- losse horren / rolhorren	<input checked="" type="checkbox"/>	<input type="checkbox"/>	<input type="checkbox"/>	<input type="checkbox"/>
- rolgordijnen	<input checked="" type="checkbox"/>	<input type="checkbox"/>	<input type="checkbox"/>	<input checked="" type="checkbox"/>
- vloerbedekking	<input checked="" type="checkbox"/>	<input type="checkbox"/>	<input type="checkbox"/>	<input checked="" type="checkbox"/>
- laminaatvloeren	<input checked="" type="checkbox"/>	<input type="checkbox"/>	<input type="checkbox"/>	<input type="checkbox"/>
- tegelvloeren	<input type="checkbox"/>	<input type="checkbox"/>	<input type="checkbox"/>	<input checked="" type="checkbox"/>
-	<input type="checkbox"/>	<input type="checkbox"/>	<input type="checkbox"/>	<input type="checkbox"/>
- warmwatervoorziening, te weten:	<input type="checkbox"/>	<input type="checkbox"/>	<input type="checkbox"/>	<input checked="" type="checkbox"/>
-	<input type="checkbox"/>	<input type="checkbox"/>	<input type="checkbox"/>	<input checked="" type="checkbox"/>
-	<input type="checkbox"/>	<input type="checkbox"/>	<input type="checkbox"/>	<input checked="" type="checkbox"/>
- c.v. met toebehoren	<input checked="" type="checkbox"/>	<input type="checkbox"/>	<input type="checkbox"/>	<input checked="" type="checkbox"/>
- klokthermostaat	<input checked="" type="checkbox"/>	<input type="checkbox"/>	<input type="checkbox"/>	<input checked="" type="checkbox"/>
-	<input type="checkbox"/>	<input type="checkbox"/>	<input type="checkbox"/>	<input checked="" type="checkbox"/>
- (voorzet) openhaard met toebehoren, te weten:	<input type="checkbox"/>	<input type="checkbox"/>	<input type="checkbox"/>	<input checked="" type="checkbox"/>
-	<input type="checkbox"/>	<input type="checkbox"/>	<input type="checkbox"/>	<input checked="" type="checkbox"/>
-	<input type="checkbox"/>	<input type="checkbox"/>	<input type="checkbox"/>	<input checked="" type="checkbox"/>
- kachels	<input type="checkbox"/>	<input type="checkbox"/>	<input type="checkbox"/>	<input checked="" type="checkbox"/>
- isolatievoorzieningen (voorzetramen, radiatorfolie etc.) te weten:	<input type="checkbox"/>	<input type="checkbox"/>	<input type="checkbox"/>	<input checked="" type="checkbox"/>
-	<input type="checkbox"/>	<input type="checkbox"/>	<input type="checkbox"/>	<input checked="" type="checkbox"/>
-	<input type="checkbox"/>	<input type="checkbox"/>	<input type="checkbox"/>	<input checked="" type="checkbox"/>
-	<input type="checkbox"/>	<input type="checkbox"/>	<input type="checkbox"/>	<input checked="" type="checkbox"/>
- keukenblok met bovenkasten inclusief verlichting	<input checked="" type="checkbox"/>	<input type="checkbox"/>	<input type="checkbox"/>	<input type="checkbox"/>

ZAKEN	blijft achter	gaat mee	kan worden/ is overgenomen	n.v.t.
- keuken (inbouw)apparatuur, te weten:	<input checked="" type="checkbox"/>	<input checked="" type="checkbox"/>	<input type="checkbox"/>	<input type="checkbox"/>
- vaatwasser	<input checked="" type="checkbox"/>	<input checked="" type="checkbox"/>	<input type="checkbox"/>	<input type="checkbox"/>
- inductie kookplaat en RVS dampkap	<input checked="" type="checkbox"/>	<input type="checkbox"/>	<input type="checkbox"/>	<input type="checkbox"/>
- combi magnetron	<input checked="" type="checkbox"/>	<input type="checkbox"/>	<input type="checkbox"/>	<input type="checkbox"/>
- koelkast	<input checked="" type="checkbox"/>	<input type="checkbox"/>	<input type="checkbox"/>	<input checked="" type="checkbox"/>
- diepvries	<input type="checkbox"/>	<input type="checkbox"/>	<input type="checkbox"/>	<input checked="" type="checkbox"/>
- inbouwverlichting/ dimmers, te weten:	<input type="checkbox"/>	<input type="checkbox"/>	<input type="checkbox"/>	<input checked="" type="checkbox"/>
- spots	<input type="checkbox"/>	<input type="checkbox"/>	<input type="checkbox"/>	<input checked="" type="checkbox"/>
-	<input type="checkbox"/>	<input type="checkbox"/>	<input type="checkbox"/>	<input checked="" type="checkbox"/>
- opbouwverlichting	<input checked="" type="checkbox"/>	<input type="checkbox"/>	<input type="checkbox"/>	<input checked="" type="checkbox"/>
-	<input type="checkbox"/>	<input type="checkbox"/>	<input type="checkbox"/>	<input checked="" type="checkbox"/>
-	<input type="checkbox"/>	<input type="checkbox"/>	<input type="checkbox"/>	<input checked="" type="checkbox"/>
- kasten	<input type="checkbox"/>	<input checked="" type="checkbox"/>	<input type="checkbox"/>	<input type="checkbox"/>
- spiegelwanden	<input type="checkbox"/>	<input checked="" type="checkbox"/>	<input type="checkbox"/>	<input checked="" type="checkbox"/>
- losse kasten, boeken-, legplanken	<input type="checkbox"/>	<input checked="" type="checkbox"/>	<input type="checkbox"/>	<input type="checkbox"/>
- wastafels met accessoires	<input checked="" type="checkbox"/>	<input type="checkbox"/>	<input type="checkbox"/>	<input type="checkbox"/>
- toiletaccessoires (toiletrolhouder, toiletbril, spiegel etc.)	<input checked="" type="checkbox"/>	<input type="checkbox"/>	<input type="checkbox"/>	<input type="checkbox"/>
- kastje onder en langs de vaste wastafel	<input checked="" type="checkbox"/>	<input type="checkbox"/>	<input type="checkbox"/>	<input type="checkbox"/>
-	<input type="checkbox"/>	<input type="checkbox"/>	<input type="checkbox"/>	<input checked="" type="checkbox"/>
- badkameraccessoires (planchet, spiegel, kranen, douchescherm etc.)	<input checked="" type="checkbox"/>	<input type="checkbox"/>	<input type="checkbox"/>	<input type="checkbox"/>
- sauna met toebehoren, te weten:	<input checked="" type="checkbox"/>	<input type="checkbox"/>	<input type="checkbox"/>	<input checked="" type="checkbox"/>
- zonnepanelen	<input checked="" type="checkbox"/>	<input type="checkbox"/>	<input type="checkbox"/>	<input checked="" type="checkbox"/>
-	<input type="checkbox"/>	<input type="checkbox"/>	<input type="checkbox"/>	<input checked="" type="checkbox"/>
- veiligheidsschakelaar wasautomaat	<input type="checkbox"/>	<input checked="" type="checkbox"/>	<input type="checkbox"/>	<input checked="" type="checkbox"/>
- (huis)telefoon toestellen	<input type="checkbox"/>	<input checked="" type="checkbox"/>	<input type="checkbox"/>	<input type="checkbox"/>
-	<input type="checkbox"/>	<input type="checkbox"/>	<input type="checkbox"/>	<input checked="" type="checkbox"/>
-	<input type="checkbox"/>	<input type="checkbox"/>	<input type="checkbox"/>	<input checked="" type="checkbox"/>
-	<input type="checkbox"/>	<input type="checkbox"/>	<input type="checkbox"/>	<input checked="" type="checkbox"/>
- Zaken die geen eigendom van de verkoper zijn maar waarvan eventuele leasecontracten, huurkoopcontracten of huurcontracten zijn over te nemen (keukens, openhaarden, c.v.-ketels, boilers, geisers):	<input type="checkbox"/>	<input type="checkbox"/>	<input type="checkbox"/>	<input checked="" type="checkbox"/>
-	<input type="checkbox"/>	<input type="checkbox"/>	<input type="checkbox"/>	<input checked="" type="checkbox"/>
-	<input type="checkbox"/>	<input type="checkbox"/>	<input type="checkbox"/>	<input checked="" type="checkbox"/>
- bijzondere opmerkingen:	<input checked="" type="checkbox"/>	<input type="checkbox"/>	<input type="checkbox"/>	<input type="checkbox"/>
- 10x 395 kw.p. zonnepanelen	<input checked="" type="checkbox"/>	<input type="checkbox"/>	<input type="checkbox"/>	<input type="checkbox"/>
- airco woonkamer	<input checked="" type="checkbox"/>	<input type="checkbox"/>	<input type="checkbox"/>	<input type="checkbox"/>
- zonnescherm achtergevel.	<input checked="" type="checkbox"/>	<input type="checkbox"/>	<input type="checkbox"/>	<input type="checkbox"/>
-	<input type="checkbox"/>	<input type="checkbox"/>	<input type="checkbox"/>	<input type="checkbox"/>
-	<input type="checkbox"/>	<input type="checkbox"/>	<input type="checkbox"/>	<input type="checkbox"/>

Voor akkoord,
Plaats en datum:

Vragenlijst voor de verkoop van een onroerende zaak

Indien u dat nodig vindt, kunt u nadere informatie geven aan het einde van deze vragenlijst of bij de tekst. Als u twijfelt over de juiste beantwoording of als u een vraag niet begrijpt, zet dan een vraagteken bij de vraag en neem zo snel mogelijk contact op met uw Makelaar.

1. Deze vragenlijst heeft betrekking op het appartement/perceel

Adres: SCHIEPENSTR 2
Postcode/Plaats: 695 AP BAEZEN
Bouwjaar: 1975

2. Aankoop

Op welke datum heeft u het appartement/perceel in eigendom gekregen? 2005
Bij welke notaris heeft deze eigendomsoverdracht plaatsgevonden (naam, adres, plaats en tel.nr.)?

..... Rooden in Heythuys
.....

3. Erfpacht, vruchtgebruik, erfdienstbaarheden, opstal, overige rechten en verplichtingen

Rusten er zover u weet rechten op het pand, zoals erfpacht, opstalrecht, vruchtgebruik, erfdienstbaarheden, kwalitatieve rechten of verplichtingen, kettingbedingen, voorkeursrechten, optierechten, rechten van wederinkoop, huurkoop, concurrentiebedingen, etc.?

JA / NEE

Zo ja, welke?

Indien er sprake is van erfpacht of opstalrecht, hoe hoog is de canon per jaar? €

Per welke datum kan de canon worden aangepast?

Is deze eeuwigdurend of is er een einddatum bekend? Einddatum:

Is de erfpacht afgekocht?

JA / NEE

Zo ja, tot welke datum?

Bestaat de mogelijkheid de erfpachtgrond in eigendom te verkrijgen?

JA / NEE

Zo ja, voor welk bedrag? €

4. Andere overeenkomsten

Zijn er nog andere eventueel aanvullende notariële of onderhandse aktes opgesteld van het pand nadat u het in eigendom heeft gekregen?

JA / NEE

Zo ja, welke?

Of is dat eventueel het geval met één van de aangrenzende percelen?

JA / NEE

(Hierbij kunt u denken aan afspraken/regelingen m.b.t. het gebruik en/of onderhoud van een poort, tuin, schuur, erfafscheiding, garage of (mondelijke) overeenkomsten met meerdere bureu, toezeggingen.)

Zo ja, welke zijn dat?

5. Publiekrechtelijke beperkingen

Is er sprake van de Wet voorkeursrecht gemeenten, ruilverkaveling en/of onteigening?

JA / NEE

Zo ja, waarvan?

6. Grens met uw bureu

Is een gedeelte van uw pand, schuur, garage of schutting gebouwd op grond van de bureu of andersom?

JA / NEE

Zo ja, welk?

7. Kadastrale grenzen

Zijn er volgens u afwijkingen v.w.b. de huidige terreinafscheidingen t.o.v. de kadastrale eigendomsgrenzen?

JA / NEE

Zo ja, waaruit bestaat die afwijking?

8. Verhuur

Is het appartement/perceel/de grond geheel of gedeeltelijk aan anderen in gebruik gegeven of verhuurd?

JA / NEE

Zo ja:

- Is er een huurcontract?

JA / NEE

- Welk gedeelte is verhuurd?

- Indien er delen zijn die onder gezamenlijk gebruik vallen, welke zijn dit?

- Welke zaken zijn van de huurder en mag/moet hij verwijderen bij ontruiming (bijv. verlichting, geiser, vloerbedekking, keuken, etc.)?

- Heeft de huurder een waarborgsom gestort?

JA / NEE

- Zo ja, hoeveel? €

- Heeft u nog andere afspraken met de huurder(s) gemaakt?

JA / NEE

- Zo ja, welke?

9. Procedures

Zijn er over het pand procedures gaande bij de huurcommissie, rechter of een andere instantie (bijv. onteigening)?

JA / NEE

Zo ja, welke?

10. Lidmaatschapsrecht van Vereniging van Eigenaren of Coöperatieve Vereniging

(Indien uw pand geen appartement is, kunt u deze vraag overslaan.)

Wie is de administrateur of secretaris-penningmeester van de vereniging (naam, adres en tel.nr.)?

Wat zijn thans de maandelijkse betalingen aan de V.v.E./Coöperatieve Vereniging? €

JA / NEE

Zijn bij dit bedrag voorschotkosten van bijv. water en/of stookkosten inbegrepen?

Zo ja, welke?

Is er een opstalverzekering inbegrepen in de bijdrage V.v.E.?

JA / NEE

Is er een glasverzekering inbegrepen in de bijdrage V.v.E.?

JA / NEE

Zijn alle aan de V.v.E./Coöperatieve Vereniging verschuldigde bedragen betaald?

JA / NEE

Wat zijn de evt. schulden of exploitatiekosten van de vereniging? €

Zijn er afspraken gemaakt over vernieuwing, onderhoud of zijn er andere besluiten van de V.v.E of Coöperatieve Vereniging die voor de koper van belang kunnen zijn?

JA / NEE

Zo ja, welke?

Wordt er voor het geplande toekomstig onderhoud een extra bijdrage gevraagd?

JA / NEE

Zo ja, hoeveel? €

Wordt er wel eens een ledenvergadering gehouden?

JA / NEE

Zo ja, ongeveer keer per jaar.

Wordt er elk jaar een overzicht opgesteld van de uitgaven en inkomsten van de V.v.E.?

JA / NEE

Zo ja, stukken graag bijvoegen.

Indien u een 'harde' vloer heeft, voldoet deze aan de isolatienorm die door de V.v.E. is gesteld?

JA / NEE

Heeft u toestemming voor de 'harde' vloer van de V.v.E.?

JA / NEE

Hebben de burens problemen met/overlast van uw vloer?

JA / NEE

11. Gebouwenverzekering

Voor welk bedrag is het appartement/de opstal verzekerd? €

Bij welke maatschappij/tussenpersoon? *waterpolis*

Gaarne kopie van het polisblad bijvoegen.

Indien het een appartement betreft, is dit via de V.v.E./Coöperatieve Vereniging geregeld?

JA / NEE

- 12. Onderhoudscontracten, garanties**
Zijn er onderhoudscontracten en/of garantieregelingen van goederen die mee verkocht worden (bijv. GIW-garantie, cv-ketel onderhoudsabonnement, garantie op keukenapparatuur, boiler, etc.)? JA / NEE
Zo ja, welke?
- Bent u in het bezit van een GIW-certificaat en staat het op uw naam?
Zo ja, certificaat graag bijvoegen. JA / NEE
- 13. Terug te vorderen subsidies**
Zijn er in het verleden subsidies of premies verstrekt die bij verkoop van het pand voor een deel kunnen worden teruggevorderd?
(Denk aan subsidies voor onderhoud, verbouwing, isolatie, verkoop van huurwoning e.d. Deze gelden vooral bij monumentenpanden en bijv. de particuliere woningbouwverbetering.) JA / NEE
- 14. Particuliere Woningverbetering**
Is het u bekend dat het pand mogelijk wordt aangewezen en/of in aanmerking komt voor particuliere stads- of woningverbetering? JA / NEE
Zo ja, is er ook een begroting/kostenraming bekend van de totale kosten en evt. subsidies? JA / NEE
Bent u ook schriftelijk akkoord gegaan met de uitvoering van de werkzaamheden? JA / NEE
Heeft u ook gebruik gemaakt van een lening om deze werkzaamheden te bekostigen? JA / NEE
Zo ja, bij welke bank?
- Wanneer beginnen de werkzaamheden?
- 15. Aanschrijvingen**
Zijn u door de overheid of nutsbedrijven verbeteringen of herstellingen voorgeschreven of aangekondigd die nog niet, niet volledig of niet naar behoren zijn uitgevoerd?
Zo ja, graag de aanschrijving/voorgeschreven herstellingen in kopie bijvoegen. JA / NEE
- 16. Onbewoonbaarverklaring**
Is het pand onbewoonbaar verklaard of in het verleden onbewoonbaar verklaard geweest? JA / NEE
- 17. Monumenten, beschermd stads- of dorpsgezicht**
Is u bekend of er een aanvraag loopt voor of een besluit is genomen tot aanwijzing van uw pand als beschermd monument/beschermd stads- of dorpsgezicht/gemeentelijk monument/beeldbepalend pand? JA / NEE
- 18. Verbouwingen**
Is er een verbouwing uitgevoerd waarvoor formeel toestemming nodig was van de gemeente (bouwvergunning)? JA / NEE
Zo ja, welke? UITB. BERGING + TUINBERGING
Zo ja, heeft de gemeente toestemming gegeven? JA / NEE
Zo nee, waarom niet?
- 19. Gebruik**
Hoe gebruikt u het huis nu (bijv. woning, praktijk, winkel, opslag)? wonen
Is dat gebruik volgens u en/of de gemeente toegestaan? JA / NEE
Wat is thans, zoals het bij de gemeente vermeld staat, de bestemming van het appartement/perceel?
wonhuis
- 20. Omzetbelasting**
Is er bij verkoop sprake van een omzetbelastingheffing (bijv. omdat het voormalig bedrijfs-onroerend goed is of een woonhuis met praktijkgedeelte of, omdat u pas ingrijpend hebt verbouwd)? JA / NEE

21. Gebreken, bezwaren/Staat van de woning

- Zijn u gebreken of bezwaren bekend van de technische installaties?
(Denk hierbij aan de leidingen voor gas, water en elektra, geiser, cv, mechanische ventilatie, apparatuur, zonneschermen, kachels, thermostaat, etc.) JA / NEE
Zo ja, welke?
- Is er bij dubbele beglazing sprake van 'lekke' ruiten (let op condensvorming tussen het glas)? JA / NEE
Zo ja, waar?
- Zijn er radiatoren/vertrekken die niet warm worden? JA / NEE
Zo ja, welke?
- Zijn er radiatoren of (water-)leidingen die lekken of hebben gelekt? JA / NEE
Zo ja, welke?
- Is er voor zover u bekend sprake van chloridenschade/roestvorming (betonrot)?
(Betonrot komt o.a. voor in kruipruimtes van woningen gebouwd in de periode van 1965 t/m 1980 die voorzien zijn van betonnen vloerelementen van o.a. het merk Kwaaitaal of Manta. Ook andere betonelementen, bijv. balkons kunnen aangetast zijn.) JA / NEE
- Is het pand voor zover u bekend aangetast door houtworm, boktor, ander ongedierte, zwammen of andere schimmels? JA / NEE
Zo ja, door
- Zijn er beschadigingen aan wastafels, douche, bad, toilet(ten), gootstenen, kranen, etc.? JA / NEE
Zo ja, waar?
- Is er sprake (geweest) van gebreken aan de fundering? JA / NEE
Zo ja, welke?
- Zijn er gebreken (geweest) aan de riolering, zoals stankoverlast, breuken, lekkages, etc.? JA / NEE
Zo ja, welke en waar?
- Heeft u last van lekkages aan de daken (gehad)? JA / NEE
Zo ja, waar
- Heeft u het dak al eens (gedeeltelijk) laten vernieuwen/repareren? JA / NEE
Zo ja, waar en wanneer?
- Indien er sprake is van platte daken (dus ook van uitbouwen, garage, bergingen, etc.), hoe oud is/zijn het dak/de daken?..... 1975 / 1978
- Ligt er onder de huidige vloerbedekking/laminaatvloer/tegelvloer/parketvloer een andere vloer? JA / NEE
Zo ja, waar en wat voor vloer?
- Functioneren alle scharnieren en sloten naar behoren? JA / NEE
Zo nee, welke niet?
- Zijn van alle sloten sleutels aanwezig? JA / NEE
Zo nee, van welke niet?
- Zijn er isolerende voorzieningen in het pand aangebracht? JA / NEE
Zo ja, welke (bijv. dubbel glas, dak-, spouwmuur- of vloerisolatie)?.....
NIEUWE KOZIJNGEN MET DUBBELGLAS EN
NAISOLATIE DAK + SPOUWMUREN
- Is de elektrische installatie door u of de vorige eigenaar vernieuwd? JA / NEE
Zo ja, wanneer en waar?..... 2022 NIEUWE
Geheel/gedeeltelijk/alle groepen/bedrading 15.2. ZONNEPANELEN
Wanneer is de buitenzijde voor het laatst geschilderd? 2019

Wanneer is/zijn voor het laatst het open haardkanaal/rookafvoeren geveegd? ...N.I.T......

Is uw woning aangesloten op het gemeenteriool?

JA / NEE

Zo nee, welk systeem is dan van toepassing?

Lopen de afvoeren goed door van de wastafels, douche, bad, toilet(ten), etc.?

JA / NEE

Zo nee, welke niet?

Is er voor zover u bekend een septictank in het perceel aanwezig?

JA / NEE

Zo ja, is deze nog in gebruik?

Zijn er aan uw huis andere gebreken of bezwaren bekend die van doorslaggevend belang kunnen zijn voor een koper bij het nemen van een koopbeslissing?

JA / NEE

(Denk bijv. aan verzakkingen, lekkages, etc.)

Zo ja, welke?

Als in het verleden maatregelen zijn getroffen tegen een of meer van in deze vraag genoemde gebreken, dan graag aangeven welke en evt. (garantie-)bewijzen bijvoegen.

22. Vloeren

De vloer op de begane grond is van: beton/hout/anders, nl. BETON KANAALVLOER

De verdiepingvloer(en) is/zijn van: beton/hout/anders, nl.

Kwaliteit: ZALDERVLOER IS HOV TEN BALKE LAAG

23. Verontreinigingen

Is het u bekend of de bodem verontreinigd is of dat daar een sterke kans op bestaat?

JA / NEE

Zo ja, waarom en kent u de evt. veroorzaker van de verontreiniging?

JA / NEE

Heeft de gemeente of de provincie u een onderzoeks- of saneringsbevel opgelegd?

JA / NEE

Is of was er een olietank in de grond aanwezig?

JA / NEE

Zo ja, is deze geleegd/geschoond/verwijderd?

JA / NEE

Graag stukken bijvoegen waar e.e.a. uit blijkt (KIWA-certificaat).

Is de gevel ooit gereinigd/geïmpregneerd?

JA / NEE

Zo ja, volgens welke methode? Droog (met grit)/nat (chemisch met water nagespoeld)/anders, nl.

Is/zijn er in het pand (en/of in de schuur) eternietplaten of asbesthoudend materiaal aangebracht? (Eternietplaten zijn harde platen, ongeveer een halve centimeter dik, grijskleurig indien ze ongeveer zijn.)

JA / NEE

Blijft er in het pand 'zeil' achter, al of niet vastgelijmd, dat is aangeschaft tussen 1960 en 1982?

JA / NEE

24. Bouwtechnische keuring

Is er een bouwtechnisch rapport van uw huis?

JA / NEE

Zo ja, graag een kopie bijvoegen.

Is er een Energie Prestatie Certificaat of een Energie Prestatie Advies aanwezig?

JA / NEE

Zo ja, welke? energielabel B

Zo nee, zorgt u voor de aanwezigheid ervan?

JA / NEE

25. Huur, lease

Zijn er bepaalde zaken in uw woning gehuurd of geleased (bijv. boiler/geiser/Cv-ketel/keuken/kunststof kozijnen)?

JA / NEE

Zo ja, welke?

Kan dit contract evt. door de koper(s) overgenomen worden?

JA / NEE

Kadastrale kaart

Kadastrale kaart

Uw referentie: MRM



0 5 10 15 20 25m

12345 Perceelnummer	Deze kaart is noordgericht	Schaal 1: 500	
25 Huisnummer		Kadastrale gemeente Baexem	
— Vastgestelde kadastrale grens		Sectie E	
— Voorlopige kadastrale grens		Perceel 421	
— Administratieve kadastrale grens			
— Bebouwing			

Voor een eensluitend uittreksel, geleverd op 28 juni 2024
De bewaarder van het kadaster en de openbare registers

Aan dit uittreksel kunnen geen betrouwbare maten worden ontleend.
De Dienst voor het kadaster en de openbare registers behoudt zich de intellectuele eigendomsrechten voor, waaronder het auteursrecht en het databankenrecht.



Locatie op de kaart

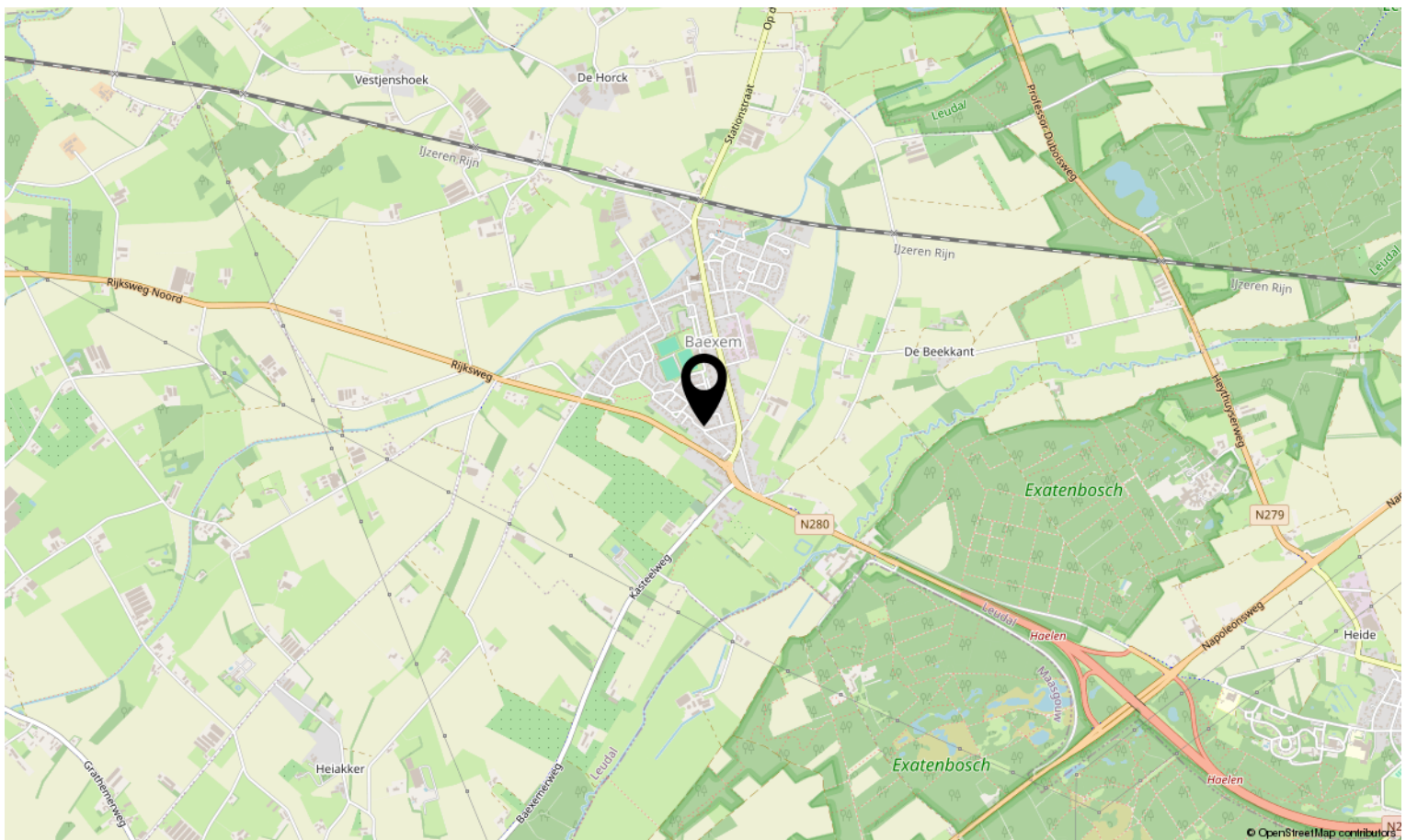
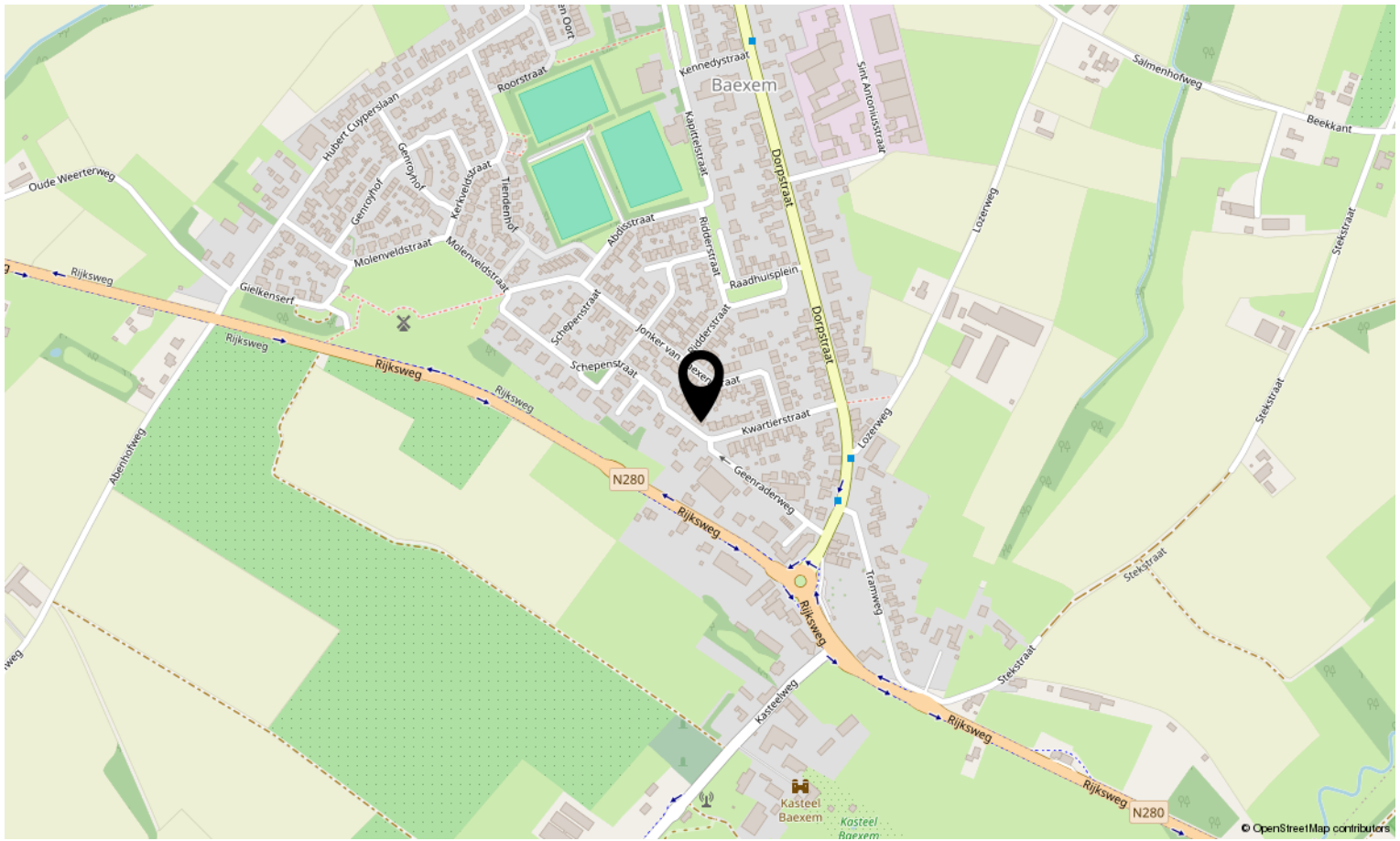

Bekijk deze woning online!

schepenstraat2.nl



Schepenstraat 2, Baexem



**Scan deze code en bekijk de woning
op je mobiel!**



Interesse in deze woning?

Neem contact op met ons kantoor.

Reuvers Makelaardij B.V.

Dorpstraat 15, Heythuysen
+31475202005 | info@reuversmakelaardij.nl
reuversmakelaardij.nl



Reuvers
MAKELAARDIJ